SICHER ニュース No.2

平成20年4月21日 発行

建　材　部　　建材課　緑材課　石材課　リフォーム課

全員の集合写真。建材部会議後に撮影のため背景は暗～い。
メンバーは明るく、逞しく、頑張ってるでー!!
“暗さはハレーション?? （^^ゞ ”

子供たちが安心して遊べる遊具も、納品させていただいています。（尾上分譲地にて、）

印南ニッケ工場内にて、グラスパーキング施工。
下請業者の方とともに頑張る緑材課・小谷さん
（5月には、見事なグリーンの絨毯出来上がり。）

賃貸住宅のインターロッキング工事も建材部が手掛けています。
（良野賃貸住宅にて）

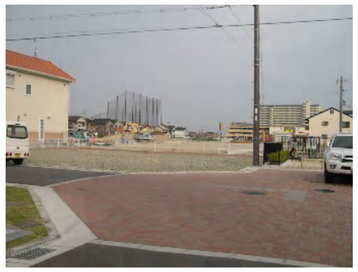

施主から『お墓の入口を広く見られるように工夫してください』
との要望がありましたので、左右の門柱を半円形に加工し
施工致しましたところ大変喜んで頂きました。
思い出に残っておりますので紹介いたします （石材課・野々口寛）

リフォーム倶楽部　ショールーム

ヤマハシステムキッチン　ベリー　w2550
ガラストップガスコンロ、食器洗い乾燥機付　展示品につき、
金額は御相談に応じます。
『この他にも展示品ございますので、ぜひご家族、知人にご紹介下さい。ショールームにもお気軽に起こし下さいませ。』

★ ご入学　おめでとうございます ★

小学校	芝本産業㈱	渡辺	川上	
	㈱HER	岡本	栗川	
中学校	芝本産業㈱	芝本	川上	川井
	㈱HER	石見		

４月のリフォーム倶楽部　おすすめ商品
～洗面化粧台～

●ヤマハ　ジョリエ
●INAX　オフト
●ノーリツ　シャンピーヌ
●松下電工　ダブル・エルⅡ
上記の商品が
全て定価の50%OFF!!

但し、取付費、処分費、その他
工事は別途必要となりますので
ご了承ください

『お知り合いの方、
ぜひご紹介ください。
宜しくお願いいたします。』

平成20年度のスローガン

ありがとう！ひとりの一歩でみんな前進!!

ありがとう！ひとりの努力（あせ）にみんな感謝!!

ありがとう！ひとりの厳しさでみんな笑顔!!